ウッドデッキ・ポール　施工概略図

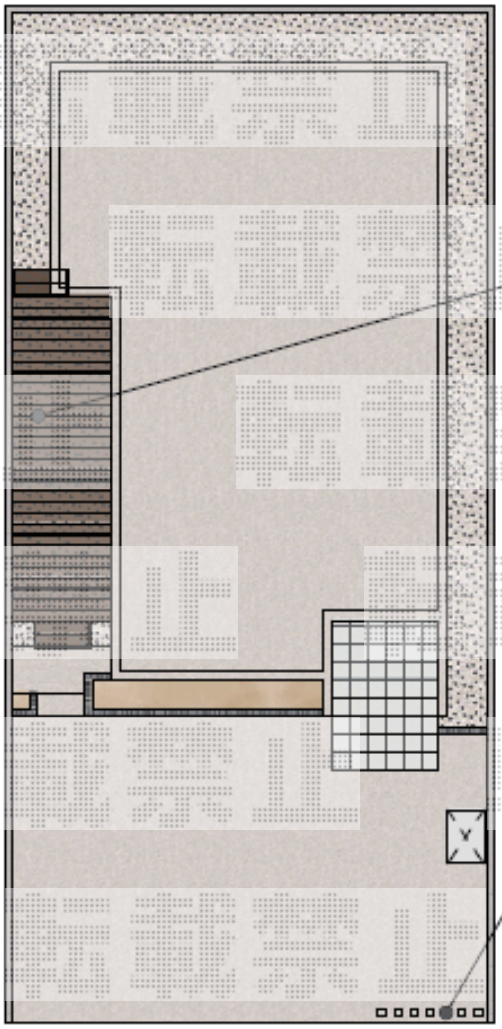

LIXIL(TOEX) 樹ら楽ステージ
間口= 3.0間(5,416mm)
出幅= 6尺(1,811mm)
色： クリエダークA
床板： 縦貼り
幕板： 幕板B（薄）
束柱： 束柱B（400～550mm）（色：オータムブラウン）

LIXIL(TOEX) 樹ら楽ステージ用独立ステップ×2台
色： 床材クリエダークA／束柱 オータムブラウン
数量： 2台

YKK AP シンプルモダンアクセントポール1A型
本体： T200×7本
色： ショコラウォールナット

LIXIL(トステム) 【ご提案】ビューステージ用
壁付け物干し 標準2本入り×1セット
色： ホワイト

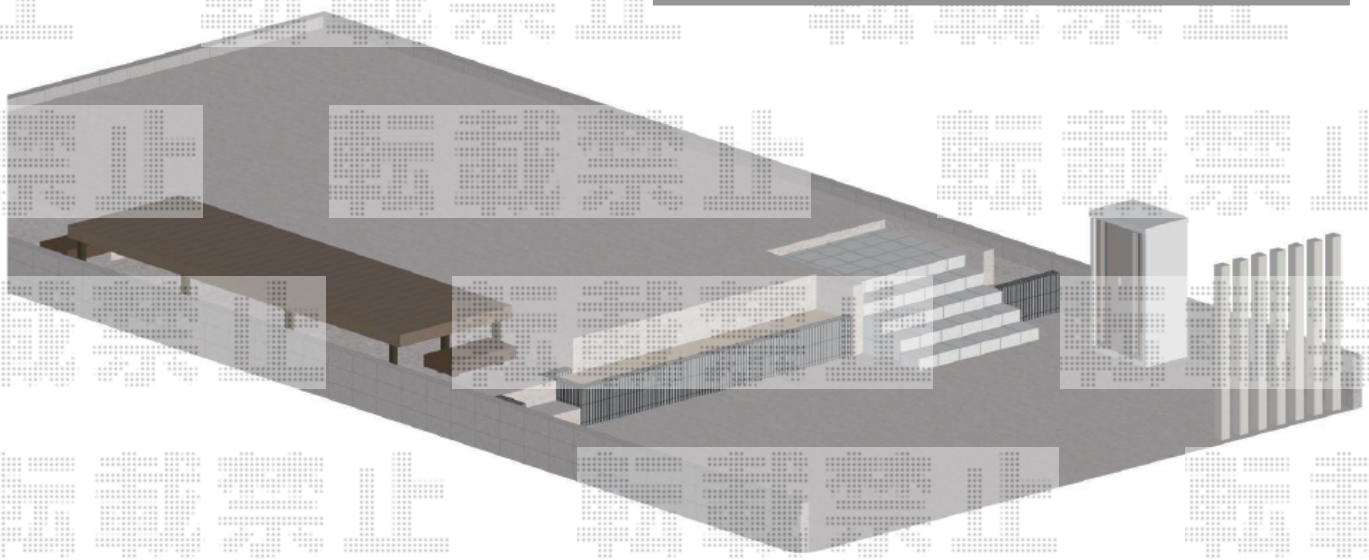

2015-9-295761	担当者	枡田

エクスショップ

現場状況や作図制限により概略図の内容と多少の違いが生じることがございます。
施工時は、現場優先とさせて頂きたく思いますので、お立会い頂き、最終のご指示のほど、何卒、宜しくお願い致します。

全ての著作権はエクスショップに帰属します。当社とのお取引目的以外の使用・複製・転載は如何なる場合も禁止しております。