カーポート+ウッドデッキ　施工概略図

YKK AP エフルージュ プラス　積雪～20cm対応
幅= 2,422+1,081mm
奥行= 5,052mm
色： プラチナステン
屋根材： 熱線遮断ポリカーボネート(クリアマット)
柱仕様： ハイルーフ柱仕様（有効高 約2,350mm）

YKK AP エフルージュ プラス 着脱式サポート 標準・ ハイルーフ兼用 2本入り×1セット
色： プラチナステン

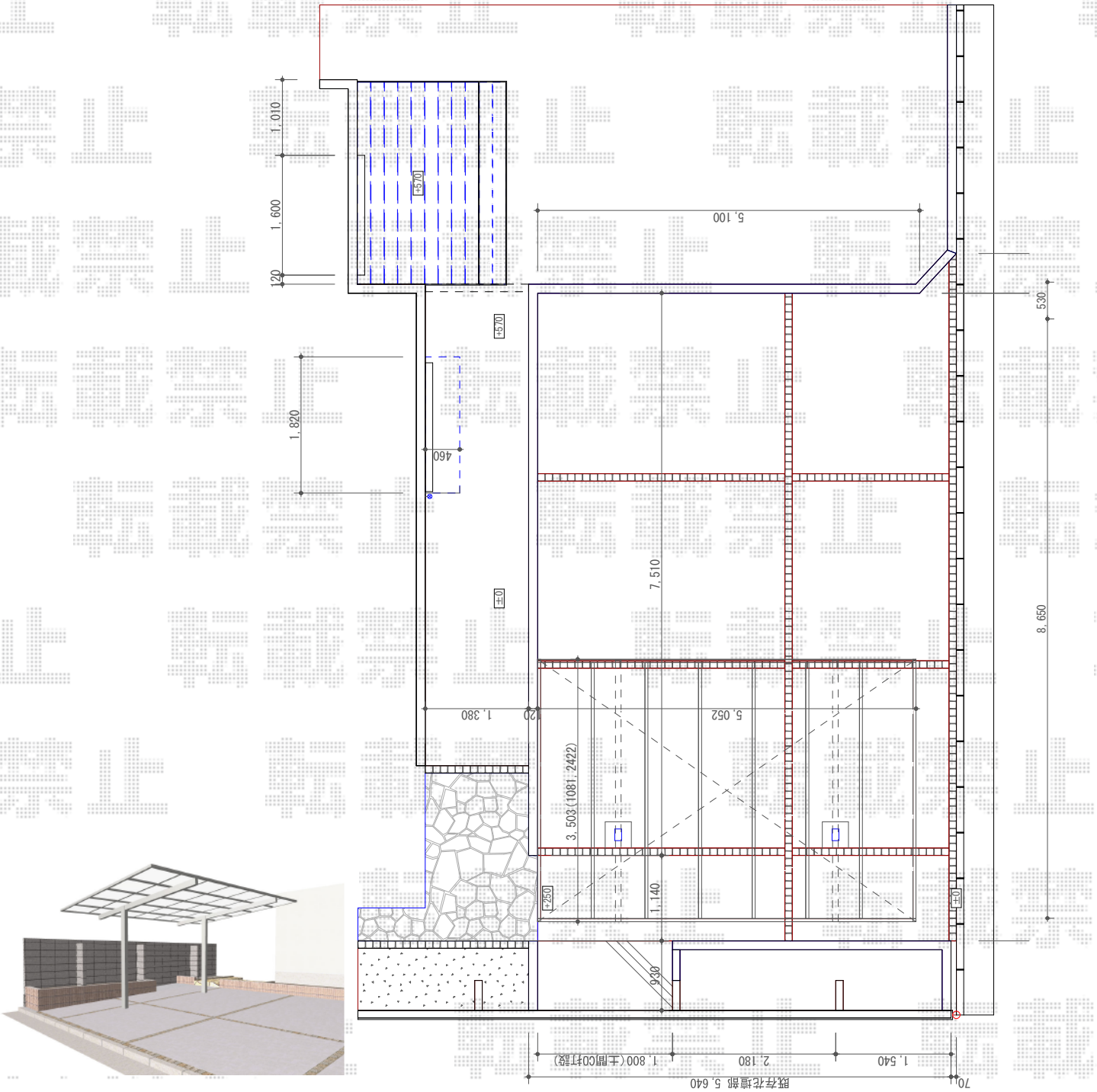

※図面はイメージです。

2017-12-464249	担当者	竹本

エクスショップ

現場状況や作図制限により概略図の内容と多少の違いが生じることがございます。
施工時は、現場優先とさせて頂きたく思いますので、お立会い頂き、最終のご指示のほど、何卒、宜しくお願い致します。

全ての著作権はエクスショップに帰属します。当社とのお取引目的以外の使用・複製・転載は如何なる場合も禁止しております。