ラステラ

詳細については「ウォールエクステリアカタログ」をご参照ください。

NEW デッキ高さH=550を標準設定

構造

丈夫で安心な床下構造。

束柱・大引きにアルミ形材を使用することで、白蟻や害虫などによる被害の心配はほとんどありません。

目地（アルミ形材）

床板のすき間にはアルミ形材の目地材。

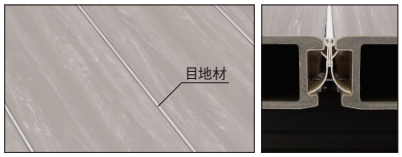

床板のすき間をアルミ形材の目地材でふさぎ、マットで柔らかい質感の床板に、シャープなアルミ形材の質感を加えることで、全体を引き締まった印象に。

標準納まり　ダブルフレームタイプ

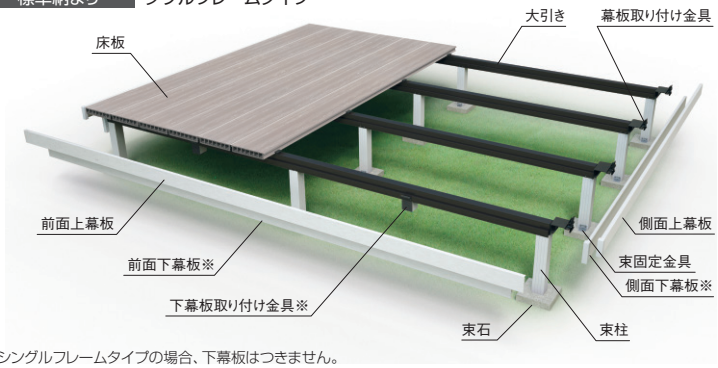

※シングルフレームタイプの場合、下幕板はつきません。

床板固定方法

表面からねじの見えない床板固定金具。

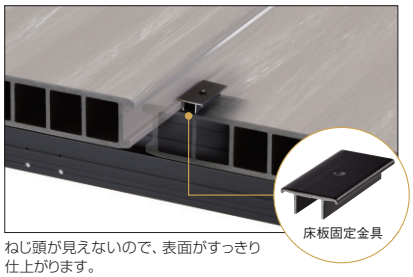

ねじ頭が見えないので、表面がすっきり仕上がります。

束柱

デッキ高さH=550を標準設定。

シングルフレームタイプ専用

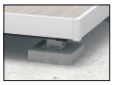

●標準納まり
H=170mm

シングルフレームタイプ専用サイズ

固定タイプ

●標準納まり
H=250mm（ショート）
550mm（標準）NEW
700mm（ロング）

●床張り出し納まり
H=550mm（標準）NEW
700mm（ロング）

調整タイプ

●標準納まり
H=550mm±60mm
H=700mm±60mm

●床張り出し納まり
H=550mm±60mm
H=700mm±60mm

埋め込みタイプ

●標準納まり
H=1000mm

幕板（アルミ）・幕板キャップ

幕板は熱伸びの影響が少ないアルミ幕板を使用。

ダブルフレームタイプ

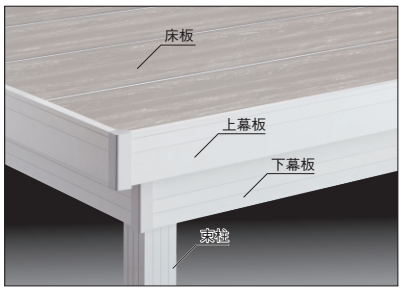

シャープなアルミ形材の幕板。WH色、KC色、SLC色の幕板に合わせ、幕板キャップを3色そろえています。

■幕板キャップ

ホワイト（WH）

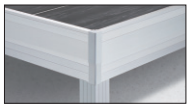

サンシルバー（SLC）

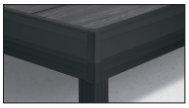

ブラック（KC）

シングルフレームタイプ

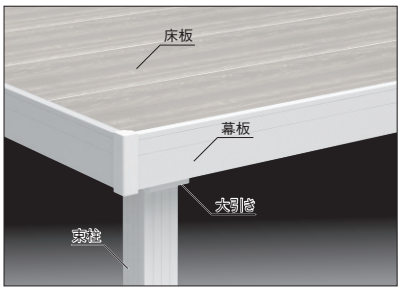

床張り出し納まり　ダブルフレームタイプ

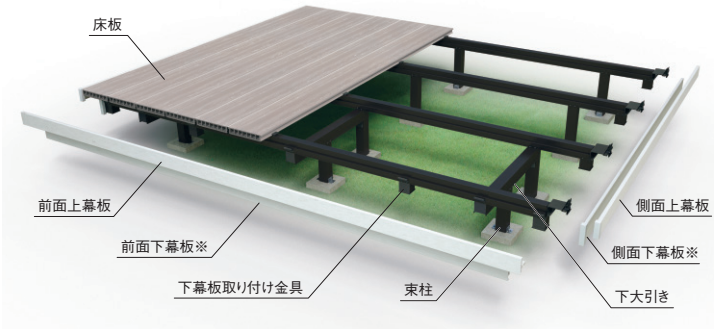

※ツートンフレームタイプの場合、下幕板は黒になります。

幕板コーナーキャップ・幕板連結カバー

用途に合わせた幕板コーナーキャップをご用意。

■幕板キャップ（90°コーナー）

90°コーナー部を、すっきりと美しくカバーします。

■幕板キャップ（270°コーナー）

入隅タイプやくり貫きの270°コーナー部がきれいに納まります。

■幕板連結カバー

幕板の直線連結部に取り付け、幕板の継ぎ目を隠します。